

RELATÓRIO DO DELEGADO DE PROVA

ORGANIZAÇÃO

CLUBE ORGANIZADOR	<input checked="" type="checkbox"/>	Brigada Dinâmica
RESPONSÁVEL CLUBE	<input checked="" type="checkbox"/>	Pedro Lagoa
DIRETOR DE PROVA	<input checked="" type="checkbox"/>	Sónia Vale
COMISSÁRIO DO JUIZ	<input checked="" type="checkbox"/>	António Padrão
COMISSÁRIO DO CONCORRENTE	<input checked="" type="checkbox"/>	Lurdes Gonçalves
AJUDAS DE CAMPO	<input checked="" type="checkbox"/>	Daniel Carneiro
SECRETÁRIO	<input checked="" type="checkbox"/>	Marlene Leite
DATA	<input checked="" type="checkbox"/>	22 de setembro de 2024
HORÁRIO	<input checked="" type="checkbox"/>	Insp.Vet 10h; G3 10:30h; G1 12:15h; Entrega de Prémios 13h Cumprido na íntegra até à interrupção da prova
TEMA	<input checked="" type="checkbox"/>	Motas
SORTEIO	<input type="checkbox"/>	Não confirmado O Delegado não assistiu à realização do sorteio
VETERINÁRIO (n.º Cédula)	<input checked="" type="checkbox"/>	Ana Margarida Oliveira, cédula n.º 4681
JUIZ	<input checked="" type="checkbox"/>	Paolo Picariello
DELEGADO DE PROVA	<input checked="" type="checkbox"/>	Artur Tavares

CAMPO

LOCALIZAÇÃO	√	Rebordões - Campo da Brigada Dinâmica Rua 10 Junho, 21
DIMENSÕES	!	2190 m2; Ver mapa; Ver Observações Ponto 1
PISO	√	Relva - Em excelente estado
VEDAÇÃO (2 entradas)	√	Muro e Rede - OK
DECORAÇÃO	!	Inexistência de qualquer decoração relacionada com o tema - Recomenda-se que de futuro seja levada em consideração a necessidade de existência de decoração alusiva ao tema dentro do campo
MARCAÇÕES DO CAMPO	√	OK
6 ACESSÓRIOS PARA O ATAQUE	√	OK
1 OBSTÁCULO PARA O ATAQUE FRONTAL (8 a 10mts, 80 cm altura máxima)	√	OK
6 ESCONDERIJOS PARA A PROCURA DO H.A.	√	OK
1 ESCONDERIJO MÓVEL	√	OK
1 ESCONDERIJO PARA OS HA'S A 5 MTS	√	OK - Terá que ser fechado duante a prova
1 ESCONDERIJO PARA O CONDUTOR FORA DO CAMPO COM GAMELA DE ÁGUA PARA O CÃO	√	OK
6 OBJETOS PARA A BUSCA DO OBJETO LANÇADO	√	OK
COMIDA PARA A RECUSA DE ALIMENTOS	√	OK - Salsichas
COMIDA ESPALHADA NO CAMPO GRAU 2 E GRAU 3	!	Ainda Inexistente durante a demonstração de Grau 3 com o cão em branco

BLOCOS DE MADEIRA PARA A BUSCA (15X2X2CM)	<input checked="" type="checkbox"/>	OK
2 REVÓLVERES COM CARTUCHOS DE 9mm OU 6mm	<input checked="" type="checkbox"/>	OK - Disparador
SINALIZADORES PARA O ATAQUE EM FUGA INTERROMPIDO	<input checked="" type="checkbox"/>	OK
FOLHAS OFICIAIS DE PONTUAÇÃO	<input type="checkbox"/>	Não confirmado
1 a 2 DISTRAÇÕES	<input checked="" type="checkbox"/>	OK - Trator corta-relvas
3 a 4 OBJETOS PARA A GUARDA DE OBJETOS (de preferencia relacionados como tema da prova)	<input checked="" type="checkbox"/>	OK

HOMENS ASSISTENTES

GRAU 1	<input type="checkbox"/>	Pedro Lagoa e Pedro Cruz - Troca no próprio dia do HA Alexandre Silva pelo HA Pedro Cruz com alegação de motivos pessoais
GRAU 2	<input type="checkbox"/>	
GRAU 3	<input checked="" type="checkbox"/>	Pedro Cruz e José Sousa
RESERVA	<input type="checkbox"/>	

CÃES EM BRANCO

GRAU 1	<input checked="" type="checkbox"/>	Skyline dos Fluidos do Vulcão - Condutor Pedro Lagoa
GRAU 2	<input type="checkbox"/>	
GRAU 3	<input checked="" type="checkbox"/>	Skyline dos Fluidos do Vulcão - Condutor Pedro Lagoa

PARTICIPANTES

GRAU 1	1	João Cunha - Red Blue
GRAU 2	0	
GRAU 3	1	João Cunha - Candy; Pedro Lagoa - Bósnia; Pedro Novais - Porthos

SALTOS

Os componentes dos saltos são identificados com a nomenclatura/abreviatura presente nos desenhos técnicos do Regulamento Internacional de Mondioring

PALIÇADA - Construção, dimensões e estado	!	Tábuas da frente e descida (E e I) em mau estado (empenadas) recomenda-se a manutenção
Largura 1,50mts a 1,90mts		Largura - 1,90mt - OK;
Tábuas c/ 10cm (27 a 30 mm) - F		Tábuas com 27mm - OK
Altura regulável 1,80mts a 2,30mts - G		OK
Ripas a cada 30 cm - H		Falta - Deverá, com a máxima urgência , proceder à sua colocação

VERTICAL - Construção, dimensões e estado	!	
Largura - 1,5mts		OK
Painel móvel com 1,50mts x 0,60mts - B		Não é móvel - Recomenda-se que seja alterado para painel móvel
Painel móvel com 1,50mts x 0,30mts - A		Painel com 0,20mts - Deverá, com a máxima urgência , proceder à substituição por painel com 0,30mts
Altura regulável de 1mt a 1,20mts - D		OK

COMPRIMENTO - Construção, dimensões e estado	!	
Prancha - Largura 1,95mts X 1,00mts (30cm atrás) - J		2,20mts x 1,00mt e 30cm atrás - Recomenda-se que a prancha seja reduzida para a largura regulamentar de 1,95mts
Laterais 3mts (10 cm frente) - K		OK
Tiras em PVC cada 30cm (+/-) - L		OK - Fitas

OBSERVAÇÕES

PONTO 1 - O campo de Prova tem uma área de 2,190 m² (ver mapa anexo), 70mts de comprimento máximo livre e cerca de 40mts de largura máxima livre.

Estas medidas são inferiores às previstas em regulamento, nomeadamente no que à área diz respeito, no entanto devido ao estado e configuração do campo as provas de mondioring serão autorizadas.

Recomenda-se ao clube que seja efetuada a manutenção e se possível o melhoramento de alguns espaços presentes no campo, mais especificamente nas construções existentes, para que não ofereçam qualquer perigo para os intervenientes na prova.

CONCLUSÃO

A prova foi interrompida pelo juiz durante a demonstração do 1º cão em branco, alegando falta de condições para a continuação da prova.

Após todas as verificações feitas pelo delegado são emitidas várias recomendações ao clube organizador, as recomendações de **máxima urgência** deverão ser cumpridas **antes da organização da próxima prova**, as outras recomendações deverão ser efetuadas em tempo útil na medida da disponibilidade do Clube.

Verificou-se que o início da prova foi pautado por alguma desorganização por parte dos elementos essenciais, nomeadamente comissário do concorrente ausente do campo, apenas uma ajuda de campo, diretor de prova alheado do desenvolvimento da prova e da resolução dos problemas encontrados tendo esse papel sido assumido pelo responsável do Clube.

Perante o acima descrito, recomenda-se que a organização da prova nomeie um Diretor de Prova experiente e bastante familiarizado com a modalidade, tal como referido no Art.º 7 do Regulamento de Provas de Mondioring.

Recomenda-se que, no momento da chegada do juiz e da preparação do campo pelo mesmo, todos os elementos da organização que estão envolvidos no desenrolar da prova (comissários, ajudas de campo e Homens Assistentes) estejam presentes dentro de campo e bem cientes das suas funções.



Comprimento

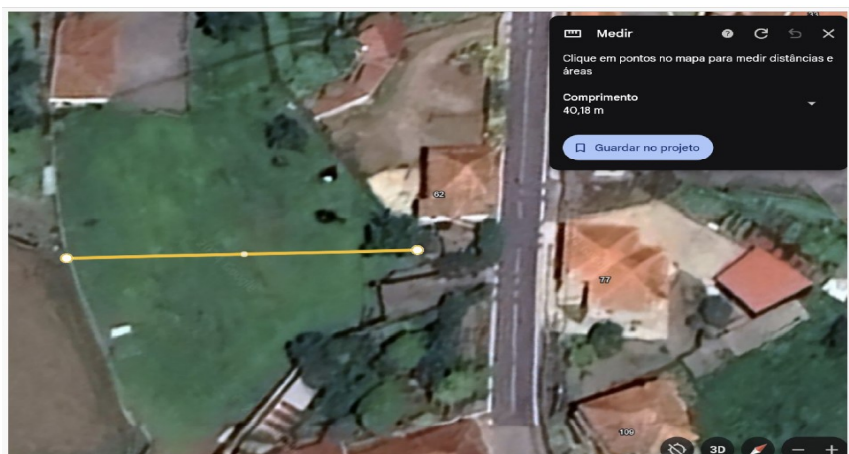

Largura

Área

